

SviluppoItalia

Molise

Relazione sul governo societario esercizio 2017

PREMESSA

La presente relazione viene redatta ai sensi dell'art. 6 "principi fondamentali sull'organizzazione e sulla gestione delle società a controllo pubblico" del Decreto Legislativo 19/08/2016 n. 175 - "Testo unico in materia di società a partecipazione pubblica".

Il citato provvedimento rappresenta un corpus normativo unitario in tema di società a partecipazione pubblica e prevede, tra gli altri, una serie di adempimenti obbligatori ivi incluse alcuni adeguamenti statutari. Sviluppo Italia Molise, analizzato il testo del provvedimento, ha provveduto ad adottare con Delibera dell'Assemblea Straordinaria del 25/07/2017 le modifiche statutarie necessarie e idonee rispetto alla propria natura.

Per quanto attiene il dettato dell'art. 6, comma 3, del D.Lgs 175/2016 la società ha valutato di non integrare, per il momento, gli strumenti di governo societario. A tal proposito sarà avviato uno specifico confronto con il socio unico per concordare la tipologia e la modalità con cui eventualmente attivare gli strumenti previsti.

PROFILO AZIENDALE

- **Sede Legale** via Nazario Sauro n. 1 - 86100 Campobasso
- **Incubatore di Imprese** via Don Giuseppe Mucciardi n. 5 - 86020 Campochiaro (CB)
- **Sito internet ufficiale:** www.sviluppoitaliamolise.it

Organi Sociali

L'Azionista

Regione Molise (socio unico)

L'Amministratore unico

Dott. Claudio Pian

Collegio Sindacale

Presidente

Dr.ssa Giovanni Di Bello

Sindaci effettivi

Dr.ssa Michela Edma Vernieri Cotugno

Dr. Giovanni Di Vita

Sindaci supplenti

Dr. Luigi Calabrese

Azionista unico-Regione Molise

Sviluppo Italia Molise è una società per azioni avente come socio unico la Regione Molise. La Regione in quanto socio unico esercita sulla società, oltre che attività di direzione e

coordinamento ai sensi e per gli effetti degli articoli 2497 e ss. del Codice civile, anche un controllo analogo a quello esercitato sui propri servizi. Sviluppo Italia Molise S.p.A., pertanto, è soggetto *in house* alla Regione Molise secondo la definizione nazionale e comunitaria.

Sviluppo Italia Molise SpA, quale società strumentale della Regione Molise, svolge attività strettamente necessarie per il perseguimento delle finalità istituzionali della Regione e, pertanto, opera esclusivamente a favore e per conto di quest'ultima.

I rapporti tra Sviluppo Italia Molise e il socio unico Regione Molise, per lo svolgimento delle attività conferite, affidate o cofinanziate, sono disciplinati dallo Statuto e da un apposito "Accordo quadro", approvato con DGR n. 101 del 30/03/2017, il quale definisce finalità e contenuti di gestione e controllo. A settembre 2013 la Regione, con DGR n. 446 ha approvato una direttiva sulle "Modalità di esercizio del controllo analogo sulle società in house providing" e, con DGR n.447, una direttiva relativa alla trasparenza amministrativa ed alla razionalizzazione della spesa rivolta agli Enti ed alle società regionali. Tali direttive sono state oggetto di specifici aggiornamenti con successivi, appositi, provvedimenti. A seguito dell'emanazione del D.Lgs 175/2016 e s.m.i. la società ha provveduto ad adeguare il proprio statuto alle nuove previsioni normative. Inoltre è in corso la procedura di iscrizione nell'"Elenco delle amministrazioni aggiudicatrici e degli enti aggiudicatori che operano mediante affidamenti diretti nei confronti di proprie "società" in house ai sensi di quanto previsto dall'articolo 192 del D.Lgs 50/2016.

Amministratore Unico

L'Amministratore Unico ha per Statuto i poteri di rappresentanza legale della società, la firma sociale ed è inoltre investito di tutti i poteri per l'amministrazione ordinaria della società. Sotto il controllo della Regione Molise, l'Amministratore può compiere atti di straordinaria amministrazione fatta eccezione per le materie che la legge o lo statuto riservano all'Assemblea.

Nel corso dell'Assemblea ordinaria svoltasi il 12/06/2017, il socio unico Regione Molise ha provveduto a confermare nelle funzioni di amministratore unico il Dott. Claudio Pian, conferendogli un mandato di durata biennale fino alla approvazione del bilancio relativo all'esercizio 2018. Il compenso dell'Amministratore Unico è stato stabilito dall'Assemblea Ordinaria del 12/06/2017 in euro 36.000 annui onnicomprensivo di contributi e ritenute.

Collegio Sindacale

Il Collegio sindacale si compone di tre membri effettivi, tra cui il Presidente, e un membro supplente a seguito delle intervenute dimissioni del Presidente del collegio e del relativo subentro, con funzioni di Presidente, di un sindaco supplente. L'attuale collegio è stato nominato dall'Assemblea ordinaria del 30/05/2016 su designazione della Giunta Regionale e dura in carica 3 esercizi fino all'approvazione del bilancio relativo all'esercizio 2018. Il compenso dei membri è stato stabilito in Euro 10.000 annui per il Presidente ed euro 8.000 annui per ciascun membro effettivo onnicomprensivi di contributi e ritenute.

Attività di Sviluppo Italia Molise

Sviluppo Italia Molise opera a supporto della Regione Molise quale strumento operativo per l’attuazione delle politiche di sviluppo regionali. La mission si concentra sulla realizzazione di azioni coordinate per promuovere lo sviluppo sostenibile e la qualificazione ambientale del territorio mediante interventi pubblici finalizzati al rafforzamento delle attività produttive e dei servizi di sviluppo della regione, all’incentivazione e alla salvaguardia dell’occupazione ed al rafforzamento delle infrastrutture.

RISORSE UMANE E ORGANIZZAZIONE

L’organico di Sviluppo Italia Molise è composto da 25 dipendenti, tutti assunti a tempo indeterminato. Nel corso dell’esercizio 2017 non si è fatto ricorso a contratti a termine o a collaborazioni a progetto. Il modello organizzativo vigente è stato adottato nel mese di ottobre 2015; l’organigramma è riportato di seguito.

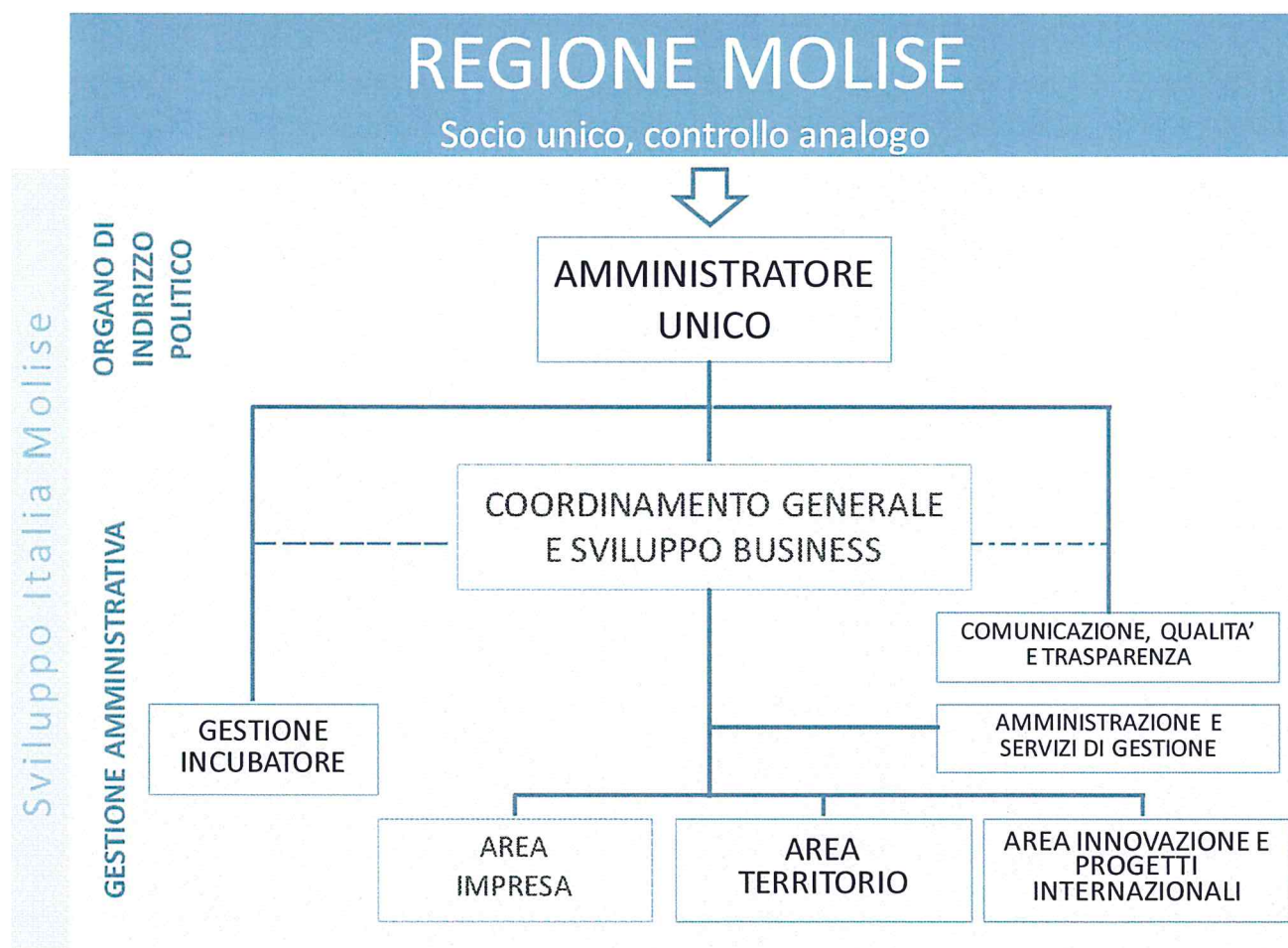

La società adotta il CCNL di Invitalia S.p.A. che da ultimo è stato rinnovato nel 2017. La politica retributiva nell’anno 2017 si è mossa in continuità con le logiche e la filosofia societaria, attuando quanto previsto dal vigente CCNL ed in conformità alle normative ed alle direttive in materia di controllo analogo. Si segnala che a decorrere dal 01/07/2017 un dipendente della società responsabile del coordinamento generale è stato nominato dirigente.

Durante il corso dell'anno 2017 le attività di formazione del personale sono state svolte con la modalità "on the job", in base alle quale c'è stato un trasferimento di competenze sulle attività in corso da parte di personale interno.

ALTRE INFORMAZIONI

Rapporti con imprese controllate, collegate, controllanti ed imprese controllate da queste ultime.

Alla data del 31-12-2017 la società non detiene alcuna partecipazione di controllo e, come si evince dalla Nota Integrativa, le partecipazioni iscritte sono relative a società aventi quale scopo quello di favorire la nascita e lo sviluppo delle PMI. Le due partecipazioni detenute sono rinvenienti dall'attività precedente all'acquisto da parte dell'attuale socio unico Regione Molise. Sono in corso le procedure, con modalità diverse, per addivenire alla dismissione di entrambe le partecipazioni.

Attività di direzione e coordinamento svolto dalla Regione Molise

La società alla data del 31/12/2017 risulta controllata dalla Regione Molise, Socio Unico, ed ai sensi degli artt. 2497 e seguenti del C.C., Sviluppo Italia Molise S.p.A. è soggetta alla direzione ed al coordinamento della Regione Molise che esercita sulla società un controllo analogo a quello esercitato sui propri uffici.

In data 25 luglio 2017 è stato deliberato il nuovo statuto della società con le modifiche approvate dalla Giunta regionale del Molise (Delibera n. 277 del 21 luglio 2017) al fine di adeguare lo statuto stesso alle previsioni del D.Lgs. 175/2016, ed ai principi normativi e giurisprudenziali in materia di "in house providing". La società rispetta tutti gli adempimenti previsti dalle diverse Delibere di Giunta Regionale in materia di controllo analogo.

La Regione Molise ha formalizzato nel mese di maggio 2018 la richiesta di iscrizione della società nell'"Elenco delle amministrazioni aggiudicatrici e degli enti aggiudicatori che operano mediante affidamenti diretti nei confronti di proprie società in house", istituito presso l'ANAC.

Campobasso, 31/05/2018

L'Amministratore Unico
Dott. Claudio Pian